



***Attivazione squadre per sisma centro Italia
Giornata formativa per Tecnici NVRI***

Aggiornamento delle schede AeDES

*Bologna, 13 settembre 2016-Viale della Fiera 8, Terza Torre, salette C-D
Arch. Alberto Borghesi*

AeDES 06/2008 - SEZIONE 1 – Identificazione edificio



Presidenza del Consiglio dei Ministri
Dipartimento della Protezione Civile

CONFERENZA DELLE REGIONI E DELLE
PROVINCE AUTONOME



SCHEDA DI 1° LIVELLO DI RILEVAMENTO DANNO, PRONTO INTERVENTO E AGIBILITÀ PER EDIFICI ORDINARI NELL'EMERGENZA POST-SISMICA

(AeDES 06/2008)

Codice Richiesta

SEZIONE 1 Identificazione edificio		IDENTIFICATIVO SOPRALLUOGO	
Provincia: _____		Squadra	Scheda n.
Comune: _____		Data	
Frazione/Località: _____ (denominazione Istat)		IDENTIFICATIVO EDIFICIO	
1 <input type="radio"/> via	_____	Istat Reg.	Istat Prov.
2 <input type="radio"/> corso	_____ Num. Civico	Istat Comune	N° aggregato
3 <input type="radio"/> vicolo		N° edificio	
4 <input type="radio"/> piazza	_____	Cod. di Località Istat	Tipo carta _____
5 <input type="radio"/> altro	(Indicare: contrada, località, traversa, salita, etc.)	Sez. di censimento Istat	N° carta
Coordinate geografiche (ED50 - UTM fuso 32-33)	E _____ Fuso _____	Dati Catastali Foglio Allegato	
Denominazione edificio o proprietario	_____	Particelle	
		Posizione edificio 1 <input type="radio"/> Isolato 2 <input type="radio"/> Interno 3 <input type="radio"/> D'estremità 4 <input type="radio"/> D'angolo	
		Codice Uso S	

AeDES 07/2013 - SEZIONE 1 – Identificazione edificio



SCHEDA DI 1° LIVELLO DI RILEVAMENTO DANNO, PRONTO INTERVENTO E AGIBILITÀ PER EDIFICI ORDINARI NELL'EMERGENZA POST-SISMICA
(AeDES 07/2013)



ID SCHEDA: _____

SEZIONE 1 - IDENTIFICAZIONE EDIFICIO

Provincia: _____ Comune: _____ Frazione/Localtà: <i>(denominazione Istat)</i> <input type="radio"/> VIA _____ <input type="radio"/> CORSO _____ Num. Civici _____ <input type="radio"/> VICOLO _____ <input type="radio"/> PIAZZA _____ <input type="radio"/> ALTRO _____ <i>(Indicare contrada, località, traversa, salita, etc.)</i>		IDENTIFICATIVO SOPRALLUOGO Squadra _____ Scheda n. _____ Data <table border="1" style="font-size: 8px;"><tr><td>giorno</td><td>_____</td></tr><tr><td>mese</td><td>_____</td></tr><tr><td>anno</td><td>_____</td></tr></table>		giorno	_____	mese	_____	anno	_____
giorno	_____								
mese	_____								
anno	_____								
COORDINATE <input type="radio"/> piane UTM <input type="radio"/> geografiche <input type="radio"/> altro _____ <table border="1" style="font-size: 8px; width: 100%;"><tr><td>Fuso (32-33-34) _____</td><td>Datum <input type="radio"/> ED50 <input type="radio"/> WGS84 _____</td><td>Nord/Lat _____</td></tr><tr><td>_____</td><td>Est/Long _____</td><td>_____</td></tr></table>		Fuso (32-33-34) _____	Datum <input type="radio"/> ED50 <input type="radio"/> WGS84 _____	Nord/Lat _____	_____	Est/Long _____	_____	IDENTIFICATIVO EDIFICIO Istat Reg. _____ Istat Prov. _____ Istat Comune _____ N° aggregato _____ N° edificio _____ Cod. di Località Istat _____ Tipo carta _____ Sez. di censimento Istat _____ N° carta _____ Dati catastali Foglio _____ Allegato _____ Particelle _____ Posizione edificio <input type="radio"/> Isolato <input type="radio"/> Interno <input type="radio"/> D'estremità <input type="radio"/> D'angolo	
Fuso (32-33-34) _____	Datum <input type="radio"/> ED50 <input type="radio"/> WGS84 _____	Nord/Lat _____							
_____	Est/Long _____	_____							
DENOMINAZIONE EDIFICIO O PROPRIETARIO _____ _____ _____		Codice Uso I S _____							

Aspetti critici: difficoltà a identificare l'«oggetto» dell'esito. In vari casi illeggibilità della scrittura o, più in generale, confusione tra più schede per compilazioni «ritardate»

SEZIONE 1 – Identificazione edificio

L' "oggetto" di riferimento, per il quale viene stimata la vulnerabilità è definito **edificio** ed è costituito da una unità strutturale omogenea da cielo a terra e, in genere, distinguibile da quelle adiacenti per almeno una delle seguenti caratteristiche che individua un comportamento dinamico distinto:

- **tipologia costruttiva**
- **differenza di altezza**
- **irregolarità planimetrica**
- **età di costruzione**
- **sfalsamento dei piani**
- talvolta, ristrutturazioni da cielo a terra

L'insieme di edifici in grado di interagire sotto un'azione sismica (o dinamica in genere) costituisce un

aggregato strutturale



AeDES 6/2008 - SEZIONE 2 – Descrizione edificio

SEZIONE 2 Descrizione edificio										
Dati metrici				Età	Uso - esposizione					
N° Piani totali con interrati	Altezza media di piano [m]	Superficie media di piano [m ²]		Costruzione e ristrutturaz. [max 2]	Uso	N° unità d'uso	Utilizzazione	Occupanti		
		A	I					100	10	1
<input type="radio"/> 1 <input type="radio"/> 9	1 <input type="radio"/> ≤ 2.50	A <input type="radio"/> ≤ 50	I <input type="radio"/> 400 ÷ 500	1 <input type="checkbox"/> ≤ 1919	A <input type="checkbox"/> Abitativo	<input type="checkbox"/> <input type="checkbox"/> <input type="checkbox"/>	A <input type="radio"/> > 65% B <input type="radio"/> 30÷65% C <input type="radio"/> < 30% D <input type="radio"/> Non utilizz. E <input type="radio"/> In costruz. F <input type="radio"/> Non finito G <input type="radio"/> Abbandon.	<input type="checkbox"/>	<input type="checkbox"/>	<input type="checkbox"/>
<input type="radio"/> 2 <input type="radio"/> 10	2 <input type="radio"/> 2.50÷3.50	B <input type="radio"/> 50 ÷ 70	L <input type="radio"/> 500 ÷ 650	2 <input type="checkbox"/> 19 ÷ 45	B <input type="checkbox"/> Produttivo	<input type="checkbox"/> <input type="checkbox"/> <input type="checkbox"/>		<input type="checkbox"/>	<input type="checkbox"/>	<input type="checkbox"/>
<input type="radio"/> 3 <input type="radio"/> 11	3 <input type="radio"/> 3.50÷5.0	C <input type="radio"/> 70 ÷ 100	M <input type="radio"/> 650 ÷ 900	3 <input type="checkbox"/> 46 ÷ 61	C <input type="checkbox"/> Commercio	<input type="checkbox"/> <input type="checkbox"/> <input type="checkbox"/>		<input type="checkbox"/>	<input type="checkbox"/>	<input type="checkbox"/>
<input type="radio"/> 4 <input type="radio"/> 12	4 <input type="radio"/> > 5.0	D <input type="radio"/> 100 ÷ 130	N <input type="radio"/> 900 ÷ 1200	4 <input type="checkbox"/> 62 ÷ 71	D <input type="checkbox"/> Uffici	<input type="checkbox"/> <input type="checkbox"/> <input type="checkbox"/>		<input type="checkbox"/>	<input type="checkbox"/>	<input type="checkbox"/>
<input type="radio"/> 5 <input type="radio"/> >12	Piani interrati	E <input type="radio"/> 130 ÷ 170	O <input type="radio"/> 1200 ÷ 1600	5 <input type="checkbox"/> 72 ÷ 81	E <input type="checkbox"/> Serv. Pub.	<input type="checkbox"/> <input type="checkbox"/> <input type="checkbox"/>		<input type="checkbox"/>	<input type="checkbox"/>	<input type="checkbox"/>
<input type="radio"/> 6		F <input type="radio"/> 170 ÷ 230	P <input type="radio"/> 1600 ÷ 2200	6 <input type="checkbox"/> 82 ÷ 91	F <input type="checkbox"/> Deposito	<input type="checkbox"/> <input type="checkbox"/> <input type="checkbox"/>		<input type="checkbox"/>	<input type="checkbox"/>	<input type="checkbox"/>
<input type="radio"/> 7		A <input type="radio"/> 0 C <input type="radio"/> 2	G <input type="radio"/> 230 ÷ 300	Q <input type="radio"/> 2200 ÷ 3000	7 <input type="checkbox"/> 92 ÷ 01	G <input type="checkbox"/> Strategico		<input type="checkbox"/> <input type="checkbox"/> <input type="checkbox"/>	<input type="checkbox"/>	<input type="checkbox"/>
<input type="radio"/> 8	B <input type="radio"/> 1 D <input type="radio"/> ≥3	H <input type="radio"/> 300÷ 400	R <input type="radio"/> > 3000	8 <input type="checkbox"/> ≥ 2002	H <input type="checkbox"/> Turis-ricet.	<input type="checkbox"/> <input type="checkbox"/> <input type="checkbox"/>		Proprietà A <input type="radio"/> Pubblica B <input type="radio"/> Privata		

AeDES 7/2013 - SEZIONE 2 – Descrizione edificio

SEZIONE 2 - DESCRIZIONE EDIFICIO								
Dati metrici				Età (max 2)	Uso - esposizione			
N° Piani totali con interrati	Altezza media di piano [m]	Superficie media di piano [m ²]		Costr. e ristr.	Uso	N° unità d'uso	Utilizzazione	Occupanti
<input type="radio"/> 1 <input type="radio"/> 9	1 <input type="radio"/> < 2.50	A <input type="radio"/> < 50	I <input type="radio"/> 400 ÷ 499	1 <input type="checkbox"/> < 1919	A <input type="checkbox"/> Abitativo	_ _		
<input type="radio"/> 2 <input type="radio"/> 10	2 <input type="radio"/> 2.50 ÷ 3.49	B <input type="radio"/> 50 ÷ 69	L <input type="radio"/> 500 ÷ 649	2 <input type="checkbox"/> 19 ÷ 45	B <input type="checkbox"/> Produttivo	_ _	A <input type="radio"/> > 65%	_ _ _ _
<input type="radio"/> 3 <input type="radio"/> 11	3 <input type="radio"/> 3.50 ÷ 5.00	C <input type="radio"/> 70 ÷ 99	M <input type="radio"/> 650 ÷ 899	3 <input type="checkbox"/> 46 ÷ 61	C <input type="checkbox"/> Commercio	_ _	B <input type="radio"/> 30 ÷ 65%	
<input type="radio"/> 4 <input type="radio"/> 12	4 <input type="radio"/> > 5.00	D <input type="radio"/> 100 ÷ 129	N <input type="radio"/> 900 ÷ 1199	4 <input type="checkbox"/> 62 ÷ 71	D <input type="checkbox"/> Uffici	_ _	C <input type="radio"/> < 30%	
<input type="radio"/> 5 <input type="radio"/> >12		E <input type="radio"/> 130 ÷ 169	O <input type="radio"/> 1200 ÷ 1599	5 <input type="checkbox"/> 72 ÷ 75	E <input type="checkbox"/> Serv. Pubbl.	_ _	D <input type="radio"/> Non utilizz.	
<input type="radio"/> 6	Piani interrati	F <input type="radio"/> 170 ÷ 229	P <input type="radio"/> 1600 ÷ 2199	6 <input type="checkbox"/> 76 ÷ 81	F <input type="checkbox"/> Deposito	_ _	E <input type="radio"/> In costruz.	
<input type="radio"/> 7	A <input type="radio"/> 0 C <input type="radio"/> 2	G <input type="radio"/> 230 ÷ 299	Q <input type="radio"/> 2200 ÷ 3000	7 <input type="checkbox"/> 82 ÷ 86	G <input type="checkbox"/> Strategico	_ _	F <input type="radio"/> Non finito	
<input type="radio"/> 8	B <input type="radio"/> 1 D <input type="radio"/> ≥3	H <input type="radio"/> 300 ÷ 399	R <input type="radio"/> > 3000	8 <input type="checkbox"/> 87 ÷ 91	H <input type="checkbox"/> Turist-ricett.	_ _	G <input type="radio"/> Abbandon.	
				9 <input type="checkbox"/> 92 ÷ 96				
				10 <input type="checkbox"/> 97 ÷ 01				
				11 <input type="checkbox"/> 02 ÷ 08		Proprietà	A <input type="checkbox"/> Pubblica	B <input type="checkbox"/> Privata
				12 <input type="checkbox"/> 09 ÷ 11		_ _ _ _ %	_ _ _ _ %	
				13 <input type="checkbox"/> > 2011				

Aspetti critici: compilazione uso-unità d'uso-utilizzazione e relative implicazioni

AeDES 6/2008 - SEZIONE 3 – Tipologia

Istat Provincia Istat Comune Rilevatore N° scheda Data

SEZIONE 3 Tipologia (multiscelta; per gli edifici in muratura indicare al massimo 2 tipi di combinazioni strutture verticali-solai)

Strutture verticali / Strutture orizzontali		Non identificate	Strutture in muratura						
			A tessitura irregolare e di cattiva qualità (Pietrame non squadrato, ciottoli,...)		A tessitura regolare e di buona qualità (Blocchi; mattoni; pietra squadrata,...)		Pilastrini isolati	Mista	Rinforzata
			Senza catene o cordoli	Con catene o cordoli	Senza catene o cordoli	Con catene o cordoli			
		A	B	C	D	E	F	G	H
1	Non Identificate	<input type="radio"/>	<input type="checkbox"/>	<input type="checkbox"/>	<input type="checkbox"/>	<input type="checkbox"/>	SI	<input type="checkbox"/>	<input type="checkbox"/>
2	Volte senza catene	<input type="checkbox"/>	<input type="checkbox"/>	<input type="checkbox"/>	<input type="checkbox"/>	<input type="checkbox"/>	<input type="radio"/>	G1	H1
3	Volte con catene	<input type="checkbox"/>	<input type="checkbox"/>	<input type="checkbox"/>	<input type="checkbox"/>	<input type="checkbox"/>		<input type="checkbox"/>	<input type="checkbox"/>
4	Travi con soletta deformabile (travi in legno con semplice tavolato, travi e voltine,...)	<input type="checkbox"/>	<input type="checkbox"/>	<input type="checkbox"/>	<input type="checkbox"/>	<input type="checkbox"/>	NO	G2	H2
5	Travi con soletta semirigida (travi in legno con doppio tavolato, travi e tavelloni,...)	<input type="checkbox"/>	<input type="checkbox"/>	<input type="checkbox"/>	<input type="checkbox"/>	<input type="checkbox"/>	<input type="radio"/>	<input type="checkbox"/>	<input type="checkbox"/>
6	Travi con soletta rigida (solai di c.a., travi ben collegate a solette di c.a.,...)	<input type="checkbox"/>	<input type="checkbox"/>	<input type="checkbox"/>	<input type="checkbox"/>	<input type="checkbox"/>		G3	H3

Altre strutture			
Telai in c.a.	<input type="checkbox"/>		
Pareti in c. a.	<input type="checkbox"/>		
Telai in acciaio	<input type="checkbox"/>		
REGOLARITA'	Non regolare	Regolare	
	A	B	
1	Forma pianta ed elevazione	<input type="radio"/>	<input type="radio"/>
2	Disposizione tamponature	<input type="radio"/>	<input type="radio"/>

Copertura

1	<input type="radio"/> Spingente pesante
2	<input type="radio"/> Non spingente pesante
3	<input type="radio"/> Spingente leggera
4	<input type="radio"/> Non spingente leggera

AeDES 7/2013 - SEZIONE 3 – Tipologia

Istat Provincia |__|__|__| Istat Comune |__|__|__| Squadra |__|__|__| N° scheda |__|__|__| Data |__|__|__|







SEZIONE 3 - TIPOLOGIA *(multiscelta; per gli edifici in muratura indicare al massimo 2 tipi di combinazioni strutture verticali-solai)*



Strutture verticali Strutture orizzontali		STRUTTURE IN MURATURA							ALTRE STRUTTURE				
		Non identificate	A tessitura irregolare e di cattiva qualità (Pietrame non squadrato, ciottoli,..)		A tessitura regolare e di buona qualità (Blocchi; mattoni; pietra squadrata,..)		Pilastrini isolati	Mista	Rinforzata	1	REGOLARITÀ		
			Senza catene o cordoli	Con catene o cordoli	Senza catene o cordoli	Con catene o cordoli					Non Regolare A	Regolare B	
A	B	C	D	E	F	G	H	2					
1	Non Identificate	<input type="radio"/>	<input type="checkbox"/>	<input type="checkbox"/>	<input type="checkbox"/>	<input type="checkbox"/>	SI	<input type="checkbox"/>	<input type="checkbox"/>	<input type="checkbox"/>	<input type="checkbox"/>	<input type="checkbox"/>	
2	Volte senza catene	<input type="checkbox"/>	<input type="checkbox"/>	<input type="checkbox"/>	<input type="checkbox"/>	<input type="checkbox"/>	<input type="radio"/>	G1	H1		<input type="checkbox"/>	<input type="checkbox"/>	
3	Volte con catene	<input type="checkbox"/>	<input type="checkbox"/>	<input type="checkbox"/>	<input type="checkbox"/>	<input type="checkbox"/>		<input type="checkbox"/>	<input type="checkbox"/>		<input type="checkbox"/>	<input type="checkbox"/>	
4	Travi con soletta deformabile (travi in legno con semplice tavolato, travi e voltine,...)	<input type="checkbox"/>	<input type="checkbox"/>	<input type="checkbox"/>	<input type="checkbox"/>	<input type="checkbox"/>	NO	G2	H2		<input type="checkbox"/>	<input type="checkbox"/>	
5	Travi con soletta semirigida (travi in legno con doppio tavolato, travi e tavelloni,...)	<input type="checkbox"/>	<input type="checkbox"/>	<input type="checkbox"/>	<input type="checkbox"/>	<input type="checkbox"/>	<input type="radio"/>	<input type="checkbox"/>	<input type="checkbox"/>		<input type="checkbox"/>	<input type="checkbox"/>	
6	Travi con soletta rigida (solai di c.a., travi ben collegate a solette di c.a.,...)	<input type="checkbox"/>	<input type="checkbox"/>	<input type="checkbox"/>	<input type="checkbox"/>	<input type="checkbox"/>		G3	H3		<input type="checkbox"/>	<input type="checkbox"/>	

COPERTURA		
1	<input type="radio"/> Spingente pesante	
2	<input type="radio"/> Non spingente pesante	
3	<input type="radio"/> Spingente leggera	
4	<input type="radio"/> Non spingente leggera	

Aspetti critici: caratterizzazione della copertura

SEZIONE 3 – Tipologia

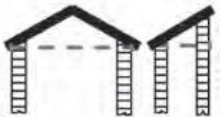
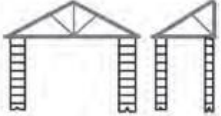
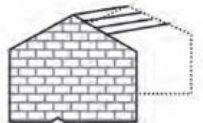
COPERTURA	CONFIGURAZIONE STATICA	NOTE
SPINGENTE →	 <p>① ② ③ ④ ⑤ assenza di cordolo assenza di muro di spina assenza di catene assenza di trave rigida di colmo assenza di capriate</p>	
	 <p>① ② ③ ④ ⑤ presenza di cordolo assenza di muro di spina assenza di catene assenza di trave rigida di colmo assenza di capriate</p>	
COPERTURA CON SPINTA DIPENDENTE DAI VINCOLI →	 <p>① ② ③ ④ ⑤ assenza di cordolo assenza di muro di spina assenza di catene presenza di trave rigida di colmo assenza di capriate</p>	Il carattere più o meno spingente di questo schema dipende dalla rigidità della trave di colmo; travi snelle non consentono di limitare efficacemente l'azione spingente, pertanto, a vantaggio di sicurezza, si propone per questo schema la definizione spingente. Tuttavia se al colmo i travetti sono ben collegati tra loro e/o sono ben collegati alla trave rigida di colmo e al cordolo, la copertura può considerarsi non spingente
	 <p>① ② ③ ④ ⑤ presenza di cordolo assenza di muro di spina assenza di catene presenza di trave rigida di colmo assenza di capriate</p>	
COPERTURA GENERALMENTE NON SPINGENTE →	 <p>① ② ③ ④ ⑤ assenza di cordolo presenza di muro di spina assenza di catene assenza di trave rigida di colmo assenza di capriate</p>	Vanno verificate le condizioni di vincolo al contorno (esistenza di efficaci collegamenti tra gli elementi) in modo che le travi trasmettano alle pareti di sostegno solo carichi verticali
	 <p>① ② ③ ④ ⑤ presenza di cordolo presenza di muro di spina assenza di catene assenza di trave rigida di colmo assenza di capriate</p>	

COPERTURA	CONFIGURAZIONE STATICA	NOTE
COPERTURE NON SPINGENTI →	 <p>① ② ③ ④ ⑤ assenza di cordolo assenza di muro di spina presenza di catene assenza di trave rigida di colmo assenza di capriate</p>	
	 <p>① ② ③ ④ ⑤ assenza di cordolo assenza di muro di spina assenza di catene assenza di trave rigida di colmo presenza di capriate</p>	
		Orditura principale disposta parallelamente alla linea di colmo e poggiate tra due muri perimetrali o tra due capriate a spinta eliminata
		Copertura piana (presenza di travi orizzontali)

AeDES 6/2008 - SEZIONE 4 – Danni ad ELEMENTI STRUTTURALI e provvedimenti di pronto intervento (P.I.) eseguiti

Livello - estensione	Componente strutturale - Danno preesistente	DANNO ⁽¹⁾									PROVEDIMENTI DI P.I. ESEGUITI							
		D4-D5 Gravissimo			D2-D3 Medio grave			D1 Leggero			Nullo	Nessuno	Demolizioni	Cerchiature e/o tiranti	Riparazione	Puntelli	Trasenne e protezione passaggi	
		> 2/3	1/3 - 2/3	< 1/3	> 2/3	1/3 - 2/3	< 1/3	> 2/3	1/3 - 2/3	< 1/3								
		A	B	C	D	E	F	G	H	I								L
1	Strutture verticali	<input type="checkbox"/>	<input type="checkbox"/>	<input type="checkbox"/>	<input type="checkbox"/>	<input type="checkbox"/>	<input type="checkbox"/>	<input type="checkbox"/>	<input type="checkbox"/>	<input type="checkbox"/>	<input type="checkbox"/>	<input type="checkbox"/>	<input type="checkbox"/>	<input type="checkbox"/>	<input type="checkbox"/>	<input type="checkbox"/>	<input type="checkbox"/>	<input type="checkbox"/>
2	Solai	<input type="checkbox"/>	<input type="checkbox"/>	<input type="checkbox"/>	<input type="checkbox"/>	<input type="checkbox"/>	<input type="checkbox"/>	<input type="checkbox"/>	<input type="checkbox"/>	<input type="checkbox"/>	<input type="checkbox"/>	<input type="checkbox"/>	<input type="checkbox"/>	<input type="checkbox"/>	<input type="checkbox"/>	<input type="checkbox"/>	<input type="checkbox"/>	<input type="checkbox"/>
3	Scale	<input type="checkbox"/>	<input type="checkbox"/>	<input type="checkbox"/>	<input type="checkbox"/>	<input type="checkbox"/>	<input type="checkbox"/>	<input type="checkbox"/>	<input type="checkbox"/>	<input type="checkbox"/>	<input type="checkbox"/>	<input type="checkbox"/>	<input type="checkbox"/>	<input type="checkbox"/>	<input type="checkbox"/>	<input type="checkbox"/>	<input type="checkbox"/>	<input type="checkbox"/>
4	Copertura	<input type="checkbox"/>	<input type="checkbox"/>	<input type="checkbox"/>	<input type="checkbox"/>	<input type="checkbox"/>	<input type="checkbox"/>	<input type="checkbox"/>	<input type="checkbox"/>	<input type="checkbox"/>	<input type="checkbox"/>	<input type="checkbox"/>	<input type="checkbox"/>	<input type="checkbox"/>	<input type="checkbox"/>	<input type="checkbox"/>	<input type="checkbox"/>	<input type="checkbox"/>
5	Tamponature-tramezzi	<input type="checkbox"/>	<input type="checkbox"/>	<input type="checkbox"/>	<input type="checkbox"/>	<input type="checkbox"/>	<input type="checkbox"/>	<input type="checkbox"/>	<input type="checkbox"/>	<input type="checkbox"/>	<input type="checkbox"/>	<input type="checkbox"/>	<input type="checkbox"/>	<input type="checkbox"/>	<input type="checkbox"/>	<input type="checkbox"/>	<input type="checkbox"/>	<input type="checkbox"/>
6	Danno preesistente	<input type="checkbox"/>	<input type="checkbox"/>	<input type="checkbox"/>	<input type="checkbox"/>	<input type="checkbox"/>	<input type="checkbox"/>	<input type="checkbox"/>	<input type="checkbox"/>	<input type="checkbox"/>	<input type="checkbox"/>	<input type="checkbox"/>	<input type="checkbox"/>	<input type="checkbox"/>	<input type="checkbox"/>	<input type="checkbox"/>	<input type="checkbox"/>	<input type="checkbox"/>

AeDES 7/2013 - SEZIONE 4 – Danni ad ELEMENTI STRUTTURALI e provvedimenti di pronto intervento (P.I.) eseguiti

SEZIONE 4 - DANNI AD ELEMENTI STRUTTURALI e provvedimenti di pronto intervento (P.I.) eseguiti

Livello-estensione Componente strutturale- Danno preesistente		Danno ⁽¹⁾									Provvedimenti di P.I. eseguiti						
		D4 - D5 Gravissimo			D2 - D3 Medio Grave			D1 Leggero			Nullo	Nessuno	Demolizioni	Cerchiature e/o tranti	Riparazione	Puntelli	Trasenne e protezione passaggi
		> 2/3	1/3 - 2/3	< 1/3	> 2/3	1/3 - 2/3	< 1/3	> 2/3	1/3 - 2/3	< 1/3							
		A	B	C	D	E	F	G	H	I							
1	Strutture verticali	<input type="checkbox"/>	<input type="checkbox"/>	<input type="checkbox"/>	<input type="checkbox"/>	<input type="checkbox"/>	<input type="checkbox"/>	<input type="checkbox"/>	<input type="checkbox"/>	<input type="checkbox"/>	<input type="checkbox"/>	<input type="checkbox"/>	<input type="checkbox"/>	<input type="checkbox"/>	<input type="checkbox"/>	<input type="checkbox"/>	<input type="checkbox"/>
2	Solai	<input type="checkbox"/>	<input type="checkbox"/>	<input type="checkbox"/>	<input type="checkbox"/>	<input type="checkbox"/>	<input type="checkbox"/>	<input type="checkbox"/>	<input type="checkbox"/>	<input type="checkbox"/>	<input type="checkbox"/>	<input type="checkbox"/>	<input type="checkbox"/>	<input type="checkbox"/>	<input type="checkbox"/>	<input type="checkbox"/>	<input type="checkbox"/>
3	Scale	<input type="checkbox"/>	<input type="checkbox"/>	<input type="checkbox"/>	<input type="checkbox"/>	<input type="checkbox"/>	<input type="checkbox"/>	<input type="checkbox"/>	<input type="checkbox"/>	<input type="checkbox"/>	<input type="checkbox"/>	<input type="checkbox"/>	<input type="checkbox"/>	<input type="checkbox"/>	<input type="checkbox"/>	<input type="checkbox"/>	<input type="checkbox"/>
4	Copertura	<input type="checkbox"/>	<input type="checkbox"/>	<input type="checkbox"/>	<input type="checkbox"/>	<input type="checkbox"/>	<input type="checkbox"/>	<input type="checkbox"/>	<input type="checkbox"/>	<input type="checkbox"/>	<input type="checkbox"/>	<input type="checkbox"/>	<input type="checkbox"/>	<input type="checkbox"/>	<input type="checkbox"/>	<input type="checkbox"/>	<input type="checkbox"/>
5	Tamponature - Tramezzi	<input type="checkbox"/>	<input type="checkbox"/>	<input type="checkbox"/>	<input type="checkbox"/>	<input type="checkbox"/>	<input type="checkbox"/>	<input type="checkbox"/>	<input type="checkbox"/>	<input type="checkbox"/>	<input type="checkbox"/>	<input type="checkbox"/>	<input type="checkbox"/>	<input type="checkbox"/>	<input type="checkbox"/>	<input type="checkbox"/>	<input type="checkbox"/>
6	Danno preesistente	<input type="checkbox"/>	<input type="checkbox"/>	<input type="checkbox"/>	<input type="checkbox"/>	<input type="checkbox"/>	<input type="checkbox"/>	<input type="checkbox"/>	<input type="checkbox"/>	<input type="checkbox"/>	<input type="checkbox"/>	<input type="checkbox"/>	<input type="checkbox"/>	<input type="checkbox"/>	<input type="checkbox"/>	<input type="checkbox"/>	<input type="checkbox"/>

(1) - Di ogni livello di danno indicare l'estensione solo se esso è presente. Se l'oggetto indicato nella riga non è danneggiato, campire **Nullo**.

Riporta una definizione sintetica del livello ed estensione del danno agli elementi strutturali principali. **I danni da riportare sono quelli apparenti**, cioè quelli totalmente riscontrabili a vista sui componenti strutturali al momento del sopralluogo, siano essi direttamente collegabili al sisma o siano eventualmente pre-esistenti.

Con riferimento agli stessi elementi strutturali principali, va indicata la presenza o meno, *al momento del sopralluogo*, di provvedimenti di pronto intervento. Degli stessi si dovrà tenere conto nel successivo giudizio di agibilità. Aspetti critici: identificazione del reale livello di danno.

SEZIONE 4 – Danni ad ELEMENTI STRUTTURALI

DEFINIZIONE DEI LIVELLI DI DANNO.

DANNO LEGGERO (D1): è un danno che *non cambia in modo significativo la resistenza della struttura* e non pregiudica la sicurezza degli occupanti a causa di cadute di possibili elementi non strutturali

DANNO MEDIO-GRAVE (D2-D3): è un danno che *potrebbe anche cambiare in modo significativo la resistenza della struttura senza che però venga avvicinato palesemente il limite del crollo parziale di elementi strutturali principali.*

DANNO GRAVISSIMO (D4-D5): è un danno che *modifica in modo evidente la resistenza della struttura portandola vicino al limite del crollo parziale o totale di elementi strutturali principali. Stato descritto da danni superiori ai precedenti, incluso il collasso.*

AeDES 6/2008 - SEZIONE 5 – Danni ad ELEMENTI NON STRUTTURALI e provvedimenti di pronto intervento eseguiti

Tipo di danno	PRESENZA DANNO	PROVVEDIMENTI DI P.I. ESEGUITI					
		Nessuno	Rimozione	Puntelli	Riparazione	Divieto di accesso	Trasenne e protezione passaggi
	A	B	C	D	E	F	G
1 Distacco intonaci, rivestimenti, controsoffitti...	<input type="radio"/>	<input type="radio"/>	<input type="checkbox"/>	<input type="checkbox"/>	<input type="checkbox"/>	<input type="checkbox"/>	<input type="checkbox"/>
2 Caduta tegole, comignoli...	<input type="radio"/>	<input type="radio"/>	<input type="checkbox"/>	<input type="checkbox"/>	<input type="checkbox"/>	<input type="checkbox"/>	<input type="checkbox"/>
3 Caduta cornicioni, parapetti...	<input type="radio"/>	<input type="radio"/>	<input type="checkbox"/>	<input type="checkbox"/>	<input type="checkbox"/>	<input type="checkbox"/>	<input type="checkbox"/>
4 Caduta altri oggetti interni o esterni	<input type="radio"/>	<input type="radio"/>	<input type="checkbox"/>	<input type="checkbox"/>	<input type="checkbox"/>	<input type="checkbox"/>	<input type="checkbox"/>
5 Danno alla rete idrica, fognaria o termoidraulica	<input type="radio"/>	<input type="radio"/>			<input type="checkbox"/>	<input type="checkbox"/>	<input type="checkbox"/>
6 Danno alla rete elettrica o del gas	<input type="radio"/>	<input type="radio"/>			<input type="checkbox"/>	<input type="checkbox"/>	<input type="checkbox"/>

AeDES 7/2013 - SEZIONE 5 – Danni ad ELEMENTI NON STRUTTURALI e provvedimenti di pronto intervento eseguiti

SEZIONE 5 - DANNI AD ELEMENTI NON STRUTTURALI e provvedimenti di pronto intervento (P.I.) eseguiti

Tipo di danno		Presenza Danno	Provvedimenti di P.I. eseguiti					
			Nessuno	Rimozione	Puntelli	Riparazione	Divieto di accesso	Transenne e protezione passaggi
		A	B	C	D	E	F	G
1	Distacco intonaci, rivestimenti, controsoffitti, ...	<input type="checkbox"/>	<input type="radio"/>	<input type="checkbox"/>	<input type="checkbox"/>	<input type="checkbox"/>	<input type="checkbox"/>	<input type="checkbox"/>
2	Caduta tegole, comignoli, canne fumarie, ...	<input type="checkbox"/>	<input type="radio"/>	<input type="checkbox"/>	<input type="checkbox"/>	<input type="checkbox"/>	<input type="checkbox"/>	<input type="checkbox"/>
3	Caduta cornicioni, parapetti, ...	<input type="checkbox"/>	<input type="radio"/>	<input type="checkbox"/>	<input type="checkbox"/>	<input type="checkbox"/>	<input type="checkbox"/>	<input type="checkbox"/>
4	Caduta altri oggetti interni o esterni	<input type="checkbox"/>	<input type="radio"/>	<input type="checkbox"/>	<input type="checkbox"/>	<input type="checkbox"/>	<input type="checkbox"/>	<input type="checkbox"/>
5	Danno alla rete idrica, fognaria o termoidraulica	<input type="checkbox"/>	<input type="radio"/>	<input type="checkbox"/>	<input type="checkbox"/>	<input type="checkbox"/>	<input type="checkbox"/>	<input type="checkbox"/>
6	Danno alla rete elettrica o del gas	<input type="checkbox"/>	<input type="radio"/>	<input type="checkbox"/>	<input type="checkbox"/>	<input type="checkbox"/>	<input type="checkbox"/>	<input type="checkbox"/>

In questa sezione va indicata l'eventuale presenza di danni non strutturali. E' necessario valutare con la dovuta attenzione il rischio connesso alla presenza di danni di questo tipo, soprattutto se possono dare luogo a problemi per le persone in conseguenza di situazioni di instabilità o per innesco di effetti indotti. E' altrettanto importante la **valutazione attenta della possibilità di ricorrere a provvedimenti di pronto intervento per la rimozione dei fattori di rischio.** Aspetti critici: correlazione con il «rischio non strutturale» della sezione 8

AeDES 6/2008 - SEZIONE 6 – Pericolo ESTERNO indotto da altre costruzioni e provvedimenti di pronto intervento eseguiti

SEZIONE 6 Pericolo ESTERNO indotto da altre costruzioni e provvedimenti di p.i. eseguiti

Causa potenziale		PERICOLO SU			PROVVEDIM. DI P.I. ESEGUITI	
		Edificio	Via d'accesso	Vie interne	Divieto di accesso	Transenne e protez. passaggi
		A	B	C	D	E
1	Crolli o cadute da altre costruzioni	<input type="checkbox"/>	<input type="checkbox"/>	<input type="checkbox"/>	<input type="checkbox"/>	<input type="checkbox"/>
2	Rottura di reti di distribuzione	<input type="checkbox"/>	<input type="checkbox"/>	<input type="checkbox"/>	<input type="checkbox"/>	<input type="checkbox"/>

AeDES 7/2013 - SEZIONE 6 – Pericolo ESTERNO indotto da altre costruzioni e provvedimenti di pronto intervento eseguiti

SEZIONE 6 - Pericolo ESTERNO indotto da altre costruzioni, reti, versanti e provvedimenti di pronto intervento (P.I.) eseguiti

Causa	Pericolo su:				Provvedimenti di P.I. eseguiti		
	Assente	Edificio	Vie d'accesso o di fuga	Vie interne	Nessuno	Divieto di accesso	Barriere protettive
	A	B	C	D	E	F	G
1 Crolli o caduta oggetti da edifici adiacenti	<input type="radio"/>	<input type="checkbox"/>	<input type="checkbox"/>	<input type="checkbox"/>	<input type="radio"/>	<input type="checkbox"/>	<input type="checkbox"/>
2 Collasso di reti di distribuzione	<input type="radio"/>	<input type="checkbox"/>	<input type="checkbox"/>	<input type="checkbox"/>	<input type="radio"/>	<input type="checkbox"/>	<input type="checkbox"/>
3 Crolli da versanti incombenti	<input type="radio"/>	<input type="checkbox"/>	<input type="checkbox"/>	<input type="checkbox"/>	<input type="radio"/>	<input type="checkbox"/>	<input type="checkbox"/>

Rispetto a questa sezione (ed alle conseguenze pratiche che ne possono derivare) è molto delicata la definizione che si dà di «altre costruzioni» o «edifici adiacenti», che deve essere interpretata nell'ottica di un rischio «attivo», avendo ben presente il concetto di *edificio*.

SEZIONE 6 – Pericolo ESTERNO indotto da altre costruzioni e provvedimenti di pronto intervento eseguiti



Rischio esterno su via di accesso indotto dai fabbricati circostanti



SEZIONE 6 – Pericolo ESTERNO indotto da altre costruzioni e provvedimenti di pronto intervento eseguiti

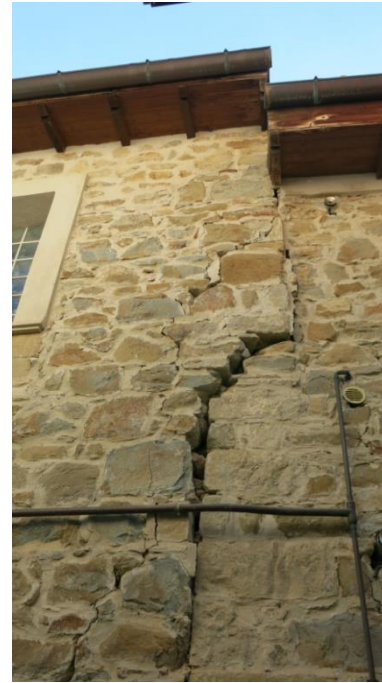

SEZIONE 6 – Pericolo ESTERNO indotto da altre costruzioni e provvedimenti di pronto intervento eseguiti



SEZIONE 7 – Terreno e fondazioni

MORFOLOGIA DEL SITO				DISSESTI (in atto o temibili): <input type="checkbox"/> Versanti incombenti <input type="checkbox"/> Terreno di fondazione			
1 <input type="radio"/> Cresta	2 <input type="radio"/> Pendio forte	3 <input type="radio"/> Pendio leggero	4 <input type="radio"/> Pianura	A <input type="radio"/> Assenti	B <input type="radio"/> Generati dal sisma	C <input type="radio"/> Acuiti dal sisma	D <input type="radio"/> Preesistenti

SEZIONE 7 - TERRENO E FONDAZIONI

Morfologia del sito				Dissesti alle fondazioni			
1 <input type="radio"/> Cresta	2 <input type="radio"/> Pendio forte	3 <input type="radio"/> Pendio leggero	4 <input type="radio"/> Pianura	A <input type="radio"/> Assenti	B <input type="radio"/> Generati dal sisma	C <input type="radio"/> Acuiti dal sisma	D <input type="radio"/> Preesistenti

In questa sezione si richiede la raccolta di alcune informazioni, di carattere molto qualitativo e descrittivo, riguardanti le caratteristiche morfologiche del terreno e le fondazioni.

Non molto chiara la definizione di «dissesti alle fondazioni»:

«Con riferimento al danno alle fondazioni, si ricorda che in generale, nei limiti di quanto consentito dal sopralluogo speditivo, l'attenzione va rivolta sia alle strutture di fondazione vere e proprie, sia ai collegamenti struttura-fondazione. Per le opere di fondazione, inoltre, è da verificare l'eventuale sussistenza non solo di cedimenti fondali ma anche di spostamenti lungo il piano orizzontale. Frequenti sono i casi di edifici dotati di fondazioni puntuali non collegate tra di loro o collegate da esili travi.

Per quanto riguarda gli eventuali collegamenti struttura-fondazione (spesso non ispezionabili) va verificata la presenza di sintomi che possano indicare un loro danneggiamento o una loro deformazione permanente».

SEZIONE 7 – Terreno e fondazioni



SEZIONE 7 – Terreno e fondazioni

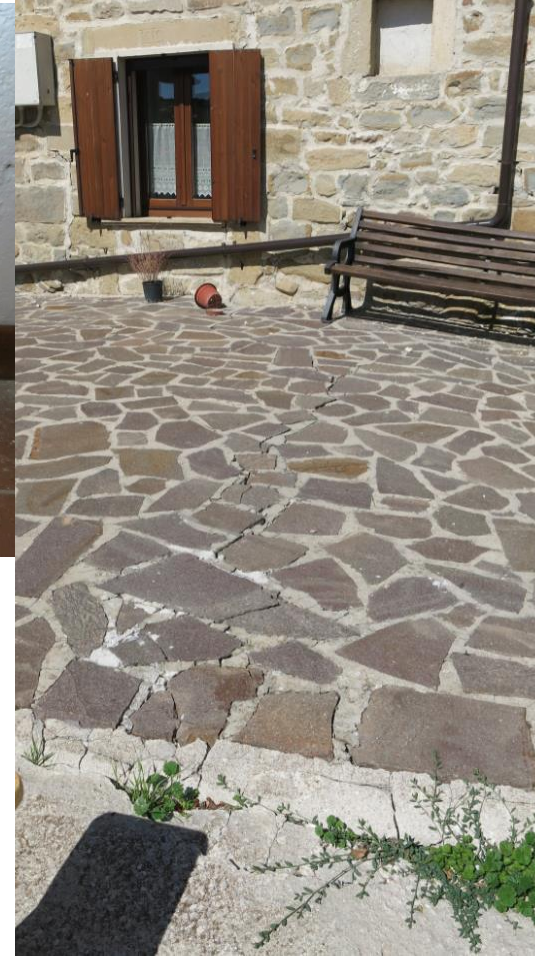

Il criterio con cui valutare i dissesti, ove non supportati da geologi, rimane quello dei danni alle strutture in elevazione.

AeDES 6/2008 - SEZIONE 8 – Giudizio di agibilità

Valutazione del rischio

RISCHIO	STRUTTURALE (Sez. 3 e 4)	NON STRUTTURALE (Sez. 5)	ESTERNO (sez. 6)	GEOTECNICO (sez. 7)
BASSO	<input type="radio"/>	<input type="radio"/>	<input type="radio"/>	<input type="radio"/>
BASSO CON PROVVEDIMENTI	<input type="radio"/>	<input type="radio"/>	<input type="radio"/>	<input type="radio"/>
ALTO	<input type="radio"/>	<input type="radio"/>	<input type="radio"/>	<input type="radio"/>

Esito di agibilità

A	Edificio AGIBILE	<input type="radio"/>
B	Edificio TEMPORANEAMENTE INAGIBILE (tutto o parte) ma AGIBILE con provvedimenti di pronto intervento (1)	<input type="radio"/>
C	Edificio PARZIALMENTE INAGIBILE (1)	<input type="radio"/>
D	Edificio TEMPORANEAMENTE INAGIBILE da rivedere con approfondimento	<input type="radio"/>
E	Edificio INAGIBILE	<input type="radio"/>
F	Edificio INAGIBILE per rischio esterno (1)	<input type="radio"/>

AeDES 7/2013 - SEZIONE 8 – Giudizio di agibilità

SEZIONE 8 - Giudizio di agibilità				
8-A Valutazione del rischio				
Rischio	Esterno (sez. 6)	Strutturale (sez. 3 e 4)	Non Strutturale (sez. 5)	Geotecnico (sez. 7)
Basso	<input type="radio"/>	<input type="radio"/>	<input type="radio"/>	<input type="radio"/>
Basso con provvedimenti	<input type="radio"/>	<input type="radio"/>	<input type="radio"/>	<input type="radio"/>
Alto	<input type="radio"/>	<input type="radio"/>	<input type="radio"/>	<input type="radio"/>

8-B Esito di agibilità		
A	Edificio AGIBILE (*)	<input type="radio"/>
B	Edificio TEMPORANEAMENTE INAGIBILE (in tutto o in parte) ma AGIBILE con provvedimenti di P.I. (1)	<input type="radio"/>
C	Edificio PARZIALMENTE INAGIBILE (2)	<input type="radio"/>
D	Edificio TEMPORANEAMENTE INAGIBILE da rivedere con approfondimento (3)	<input type="radio"/>
E	Edificio INAGIBILE (4)	<input type="radio"/>
F	Edificio INAGIBILE per rischio esterno (5)	<input type="checkbox"/>

(*) La compilazione della presente scheda non costituisce una verifica sismica né sostituisce il rispetto degli obblighi relativi alla sicurezza sui luoghi di lavoro ai sensi delle normative vigenti.

- NOTE:** (1) Esito B nelle note (Sez.9) riportare se la temporanea inagibilità è totale o parziale e, in quest'ultimo caso, quali sono le parti inagibili e proporre in Sez. 8D i necessari provvedimenti di pronto intervento che possono rimuovere l'inagibilità (da indicare anche nel modulo GP1)
- (2) Esito C nelle note (Sez.9) specificare chiaramente quali sono le parti inagibili (in maniera descrittiva e/o grafica) e proporre in Sez. 8D eventuali provvedimenti di pronto intervento necessari per la sicurezza esterna (da indicare anche nel modulo GP1).
- (3) Esito D nelle note (Sez.9) specificare motivazioni e tipo di approfondimento qui richiesto _____ e proporre in Sez. 8D eventuali provvedimenti di pronto intervento necessari per la sicurezza esterna (da indicare anche nel modulo GP1).
- (4) Esito E proporre in Sez. 8D eventuali provvedimenti di pronto intervento necessari per la sicurezza esterna (da indicare anche nel modulo GP1).
- (5) Esito F nelle note (Sez.9) specificare quali sono le cause di rischio esterno e proporre in Sez. 8D eventuali interventi di pronto intervento necessari per la sicurezza esterna (da indicare anche nel modulo GP1).

In questa sezione vengono sintetizzate le osservazioni riportate nelle sezioni precedenti (da 3 a 7) in termini di rischio, al fine di indirizzare il giudizio di agibilità.

Aspetti critici: compilazione parziale o incoerente con le sezioni precedenti.

AeDES 6/2008 - SEZIONE 8 – Giudizio di agibilità

La valutazione di agibilità in emergenza post-sismica è una valutazione temporanea e speditiva - formulata in base a analisi visiva e informazioni facilmente accessibili - per stabilire se, in presenza di una crisi sismica in atto, gli edifici colpiti dal terremoto POSSANO ESSERE UTILIZZATI RESTANDO RAGIONEVOLMENTE PROTETTA LA VITA UMANA.

A) Edificio AGIBILE	L'edificio può essere utilizzato in tutte le sue parti senza pericolo per la vita dei residenti. Ciò non implica che l'edificio non abbia subito danni ma solo che gli stessi determinano un rischio trascurabile.
B) Edificio TEMPORANEAMENTE INAGIBILE (tutto o in parte) ma AGIBILE con provvedimenti di pronto intervento	L'edificio, nello stato in cui si trova, è almeno in parte inagibile, ma è sufficiente eseguire alcuni provvedimenti di pronto intervento per poterlo utilizzare in tutte le sue parti, senza pericolo per i residenti.
C) Edificio PARZIALMENTE INAGIBILE	Lo stato di porzioni limitate dell'edificio può essere giudicato tale da comportare elevato rischio per i loro occupanti, e quindi da indirizzare verso un giudizio di inagibilità per parte dello stesso.
D) Edificio TEMPORANEAMENTE INAGIBILE da rivedere con approfondimento	L'edificio presenta caratteristiche tali da rendere incerto il giudizio di agibilità da parte del rilevatore. Viene richiesto un ulteriore sopralluogo più approfondito del primo e/o condotto da tecnici più esperti.
E) Edificio INAGIBILE	L'edificio non può essere utilizzato in alcuna delle sue parti neanche a seguito di provvedimenti di pronto intervento.
F) Edificio INAGIBILE per rischio esterno	L'edificio non può essere utilizzato in alcuna delle sue parti, neanche a seguito di provvedimenti di pronto intervento, per rischi derivanti da situazioni esterne all'edificio stesso

SEZIONE 8 – Giudizio di agibilità

A) Edificio AGIBILE	<p>L'edificio è stato ispezionato e non sono emerse dall'ispezione a vista condizioni che possano indirizzare verso una valutazione di inagibilità. Pertanto l'edificio potrebbe essere immediatamente utilizzato in tutte le sue parti, senza che, a fini di sicurezza, sia necessario alcun provvedimento di pronto intervento.</p>
B) Edificio TEMPORANEAMENTE INAGIBILE (tutto o in parte) ma AGIBILE con provvedimenti di pronto intervento	<p>L'edificio, nello stato in cui si trova, può ritenersi in tutto o in parte temporaneamente inagibile, nel senso che il recupero della condizione di agibilità è subordinato alla realizzazione di alcuni provvedimenti di pronto intervento. Tali interventi, una volta eseguiti, consentiranno all'edificio di poter essere utilizzato in tutte le sue parti, restando ragionevolmente protetta la vita umana.</p>
C) Edificio PARZIALMENTE INAGIBILE	<p>L'edificio, nello stato in cui si trova, presenta una situazione di rischio che condiziona l'agibilità di una sola parte, ben definita, del manufatto.</p>
D) Edificio TEMPORANEAMENTE INAGIBILE da rivedere con approfondimento	<p>L'edificio, nello stato in cui si trova, presenta delle condizioni tali da rendere incerto il giudizio di agibilità da parte della squadra.</p>
E) Edificio INAGIBILE	<p>L'edificio, nello stato in cui si trova, per problemi connessi al rischio strutturale e/o non strutturale e/o geotecnico non può essere utilizzato in alcuna delle sue parti, neanche a seguito di provvedimenti di pronto intervento.</p>
F) Edificio INAGIBILE per rischio esterno	<p>L'esito F va utilizzato in multiscelta (in aggiunta alla valutazione sull'esito intrinseco, che è univoca, da A ad E), qualora l'edificio presenti anche condizioni di rischio (alto o basso con provvedimenti) connesse a cause esterne all'immobile, derivanti da possibili crolli e/o cadute da costruzioni adiacenti, da collasso delle reti di distribuzione principali o da versanti incombenti.</p>

AeDES 7/2013 - SEZIONE 8 – Giudizio di agibilità

Il Giudizio di Agibilità – Passaggi principali tratti dal «Manuale per la compilazione della scheda di 1° livello di rilevamento danno, pronto intervento e agibilità per edifici ordinari nell'emergenza post-sismica (AeDES)», allegato al DPCM 8 luglio 2014 pubblicato sulla G.U. n. 243 del 18 ottobre 2014

La valutazione di agibilità in emergenza post-sismica è una valutazione temporanea e speditiva – vale a dire formulata sulla base di un giudizio esperto e condotta in tempi limitati, in base alla semplice analisi visiva ed alla raccolta di informazioni facilmente accessibili volta a stabilire se, in presenza di una crisi sismica in atto, gli edifici colpiti dal terremoto possano essere utilizzati restando ragionevolmente protetta la vita umana.

Le procedure utilizzate in altri paesi ad alta sismicità, per esempio California e Grecia, indicano chiaramente che l'evento di riferimento per la dichiarazione di agibilità è paragonabile a quello della scossa che ha motivato le ispezioni. Tale impostazione va assunta come criterio di riferimento anche in Italia. Pertanto, qualora l'evento di riferimento non sia quantificato esplicitamente da un Ente ufficialmente preposto, si assumerà quello che ha determinato la scossa che ha motivato le ispezioni. Utile riferimento in merito, quindi, è rappresentato dalla pubblicazione del rilievo macrosismico con le intensità riportate per le località interessate dal sisma, da parte degli Enti preposti.

La decisione del rilevatore, in particolare per quanto riguarda il Rischio Strutturale, va presa tenendo conto della definizione di agibilità riportata e discussa nel Capitolo 1 del presente manuale: essa pertanto è, generalmente ed in modo prevalente, basata sul danno apparente provocato dal sisma (Sezione 4), da valutarsi in relazione alle caratteristiche costruttive dell'edificio (Sezione 3).

SEZIONE 8 – Giudizio di agibilità

Sull'accuratezza della visita

1	<input type="radio"/> Solo dall'esterno	4	<input type="radio"/> Non eseguito per:	a	<input type="radio"/> Sopralluogo rifiutato (SR)	b	<input type="radio"/> Rudere (RU)	c	<input type="radio"/> Demolito (DM)
2	<input type="radio"/> Parziale			d	<input type="radio"/> Proprietario non trovato (NT)	e	<input type="radio"/> Altro (AL)	
3	<input type="radio"/> Completa (> 2/3)							

8-C Sull'accuratezza della visita	1	<input type="radio"/> Solo dall'esterno	4	<input type="radio"/> Non eseguito per:	A	<input type="radio"/> Sopralluogo rifiutato (SR)	B	<input type="radio"/> Rudere (RU)	C	<input type="radio"/> Demolito (DM)
	2	<input type="radio"/> Parziale			D	<input type="radio"/> Proprietario non trovato (NT)	E	<input type="radio"/> Altro (AL)	
	3	<input type="radio"/> Completa (>2/3)							

E' una parte della scheda generalmente poco considerata ma notevolmente importante, in particolare nelle situazioni in cui si è chiamati ad eseguire un sopralluogo sul quale l'espressione di un giudizio di agibilità sismica non ha significato.

SEZIONE 8 – Giudizio di agibilità



Sopralluoghi da non eseguire: cantieri

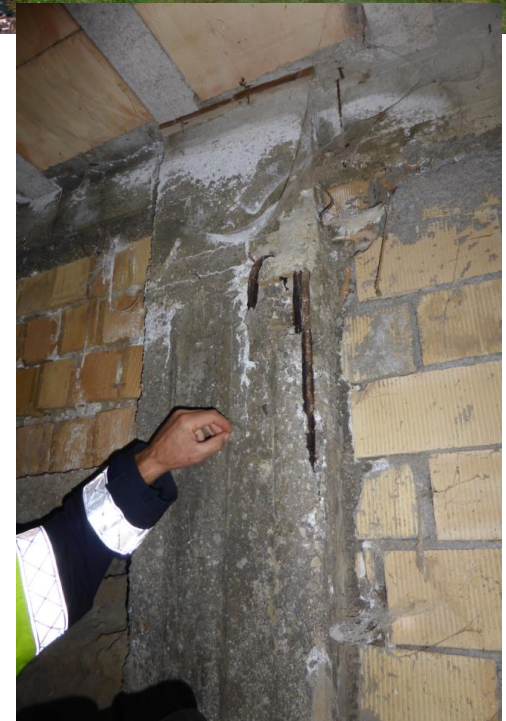

AeDES 6/2008 - SEZIONE 8 – Giudizio di agibilità

Provvedimenti di pronto intervento di rapida realizzazione, limitati (*) o estesi (**)

*	**	PROVVEDIMENTI DI P.I. SUGGERITI	*	**	PROVVEDIMENTI DI P.I. SUGGERITI
1	<input type="checkbox"/>	Messa in opera di cerchiature o tiranti	7	<input type="checkbox"/>	Rimozione di cornicioni, parapetti, aggetti
2	<input type="checkbox"/>	Riparazione danni leggeri alle tamponature e tramezzi	8	<input type="checkbox"/>	Rimozione di altri oggetti interni o esterni
3	<input type="checkbox"/>	Riparazione copertura	9	<input type="checkbox"/>	Transennature e protezione passaggi
4	<input type="checkbox"/>	Puntellatura di scale	10	<input type="checkbox"/>	Riparazioni delle reti degli impianti
5	<input type="checkbox"/>	Rimozione di intonaci, rivestimenti, controsoffittature	11	<input type="checkbox"/>	
6	<input type="checkbox"/>	Rimozione di tegole, comignoli, parapetti	12	<input type="checkbox"/>	

Unità immobiliari inagibili, famiglie e persone evacuate

Unità immobiliari inagibili

Nuclei familiari evacuati

N° persone evacuate

AeDES 7/2013 - SEZIONE 8 – Giudizio di agibilità

8-D Provvedimenti suggeriti di pronto intervento di rapida realizzazione, limitati (*) o estesi (**)					
*	**	PROVVEDIMENTI DI P.I. SUGGERITI	*	**	PROVVEDIMENTI DI P.I. SUGGERITI
1	<input type="checkbox"/>	Messa in opera di cerchiature o tiranti	7	<input type="checkbox"/>	Rimozione di cornicioni, parapetti, aggetti, ...
2	<input type="checkbox"/>	Riparazione danni leggeri alle tamponature e tramezzi	8	<input type="checkbox"/>	Rimozione di altri oggetti interni o esterni
3	<input type="checkbox"/>	Riparazione copertura	9	<input type="checkbox"/>	Transennature e protezione passaggi
4	<input type="checkbox"/>	Puntellatura di scale	10	<input type="checkbox"/>	Riparazioni delle reti degli impianti
5	<input type="checkbox"/>	Rimozione di intonaci, rivestimenti, controsoffittature, ...	11	<input type="checkbox"/>	
6	<input type="checkbox"/>	Rimozione di tegole, comignoli, canne fumarie, ...	12	<input type="checkbox"/>	

8-E Unità immobiliari inagibili, famiglie e persone evacuate		
Unità immobiliari inagibili __ __ __	Nuclei familiari evacuati __ __ __	N° persone evacuate __ __ __

In queste due sezioni, la squadra è chiamata a indicare i provvedimenti finalizzati alla riduzione delle condizioni di rischio, o per rendere l'edificio agibile e/o per eliminare eventuali rischi indotti, oltre ad indicare i numeri relativi agli evacuati.

DPCM 5 maggio 2011 - MODELLO GE1

Manuale per la gestione dell'attività tecnica nei COM

RESOCONTO AGIBILITA' EDIFICI PUBBLICI, PRIVATI E CHIESE

MODELLO GE1

COMUNE DI: _____
 CODICE ISTAT: _____

(DA COMPILARE IN DUE COPIE : UNA PER IL COMUNE E UNA PER IL COM)

C.O.M. _____
 SIGLA: _____

DATA

RIFERIMENTO SCHEDA.	DENOMINAZIONE EDIFICIO (1)	INDIRIZZO	PROPRIETA' (2)	GIUDIZIO AGIBILITA' (3)
_____	_____	_____ N. CIV. ____	Pubblica <input type="checkbox"/> Privata <input type="checkbox"/>	<input type="checkbox"/> <input type="checkbox"/> <input type="checkbox"/> <input type="checkbox"/> <input type="checkbox"/> <input type="checkbox"/> A B C D E Ei*
_____	_____	_____ N. CIV. ____	Pubblica <input type="checkbox"/> Privata <input type="checkbox"/>	<input type="checkbox"/> <input type="checkbox"/> <input type="checkbox"/> <input type="checkbox"/> <input type="checkbox"/> <input type="checkbox"/> A B C D E Ei*
_____	_____	_____ N. CIV. ____	Pubblica <input type="checkbox"/> Privata <input type="checkbox"/>	<input type="checkbox"/> <input type="checkbox"/> <input type="checkbox"/> <input type="checkbox"/> <input type="checkbox"/> <input type="checkbox"/> A B C D E Ei*
_____	_____	_____ N. CIV. ____	Pubblica <input type="checkbox"/> Privata <input type="checkbox"/>	<input type="checkbox"/> <input type="checkbox"/> <input type="checkbox"/> <input type="checkbox"/> <input type="checkbox"/> <input type="checkbox"/> A B C D E Ei*
_____	_____	_____ N. CIV. ____	Pubblica <input type="checkbox"/> Privata <input type="checkbox"/>	<input type="checkbox"/> <input type="checkbox"/> <input type="checkbox"/> <input type="checkbox"/> <input type="checkbox"/> <input type="checkbox"/> A B C D E Ei*
_____	_____	_____ N. CIV. ____	Pubblica <input type="checkbox"/> Privata <input type="checkbox"/>	<input type="checkbox"/> <input type="checkbox"/> <input type="checkbox"/> <input type="checkbox"/> <input type="checkbox"/> <input type="checkbox"/> A B C D E Ei*
_____	_____	_____ N. CIV. ____	Pubblica <input type="checkbox"/> Privata <input type="checkbox"/>	<input type="checkbox"/> <input type="checkbox"/> <input type="checkbox"/> <input type="checkbox"/> <input type="checkbox"/> <input type="checkbox"/> A B C D E Ei*

- (1) Edificio pubblico: indicare denominazione; edificio privato: indicare "privato"
 (2) Edificio pubblico: Comune, Regione, Provincia, Curia, etc.; edificio privato: nome e cognome proprietario
 (3) A: agibile; B: agibile con provvedimenti; C: parzialmente agibile; D: da rivedere; E: non agibile
 (*) Sbarrare solo nel caso di inagibilità dichiarata per pericolo esterno indotto

FIRMA RESPONSABILE

SQUADRA _____

TECNICI RILEVATORI _____

.....

NOME

COGNOME

FIRME TECNICI

DPCM 8 luglio 2014 - MODELLO GE1

MODELLO GE1

ID MODELLO GE1: _____

AL COMUNE DI _____ C.O.M. I _____

RESOCONTO AGIBILITÀ EDIFICI PUBBLICI, PRIVATI E CHIESE

(da compilare in duplice copia: una per il Comune e una per il Centro di coordinamento)

RIFERIMENTO SCHEDA	DENOMINAZIONE DELL'EDIFICIO (1)	INDIRIZZO	PROPRIETÀ (2)	GIUDIZIO AGIBILITÀ (3)
____	_____ _____	_____ _____ N. Civ. I _____	PUBBLICA <input type="checkbox"/> _____ PRIVATA <input type="checkbox"/> _____	○ ○ ○ ○ ○ <input type="checkbox"/> A B C D E F*
____	_____ _____	_____ _____ N. Civ. I _____	PUBBLICA <input type="checkbox"/> _____ PRIVATA <input type="checkbox"/> _____	○ ○ ○ ○ ○ <input type="checkbox"/> A B C D E F*
____	_____ _____	_____ _____ N. Civ. I _____	PUBBLICA <input type="checkbox"/> _____ PRIVATA <input type="checkbox"/> _____	○ ○ ○ ○ ○ <input type="checkbox"/> A B C D E F*
____	_____ _____	_____ _____ N. Civ. I _____	PUBBLICA <input type="checkbox"/> _____ PRIVATA <input type="checkbox"/> _____	○ ○ ○ ○ ○ <input type="checkbox"/> A B C D E F*
____	_____ _____	_____ _____ N. Civ. I _____	PUBBLICA <input type="checkbox"/> _____ PRIVATA <input type="checkbox"/> _____	○ ○ ○ ○ ○ <input type="checkbox"/> A B C D E F*
____	_____ _____	_____ _____ N. Civ. I _____	PUBBLICA <input type="checkbox"/> _____ PRIVATA <input type="checkbox"/> _____	○ ○ ○ ○ ○ <input type="checkbox"/> A B C D E F*
____	_____ _____	_____ _____ N. Civ. I _____	PUBBLICA <input type="checkbox"/> _____ PRIVATA <input type="checkbox"/> _____	○ ○ ○ ○ ○ <input type="checkbox"/> A B C D E F*
____	_____ _____	_____ _____ N. Civ. I _____	PUBBLICA <input type="checkbox"/> _____ PRIVATA <input type="checkbox"/> _____	○ ○ ○ ○ ○ <input type="checkbox"/> A B C D E F*
____	_____ _____	_____ _____ N. Civ. I _____	PUBBLICA <input type="checkbox"/> _____ PRIVATA <input type="checkbox"/> _____	○ ○ ○ ○ ○ <input type="checkbox"/> A B C D E F*

(1) Edificio pubblico: indicare denominazione; edificio privato: indicare "privato" - (2) Edificio pubblico: Comune, Regione, Provincia, Curia, etc.; edificio privato: nome e cognome proprietario
 (3) A: agibile; B: agibile con provvedimenti; C: parzialmente agibile; D: da rivedere; E: inagibile; F: inagibile per rischio esterno. - (*) Nel caso di inagibilità dichiarata per pericolo esterno indotto, utilizzare la multi-scelta.

Data _____

Squadra N. _____ Componenti squadra di ispezione (nome / cognome) _____

Firme componenti squadra di ispezione _____

(Firma e timbro responsabile del Comune)

DIPARTIMENTO DELLA PROTEZIONE CIVILE

Fig. 2.1 – Modello GE1. Resoconto di agibilità per edifici pubblici, privati e chiese



EDIFICI STRATEGICI

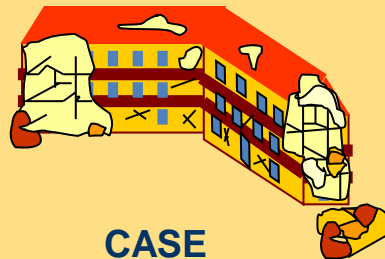

CASE

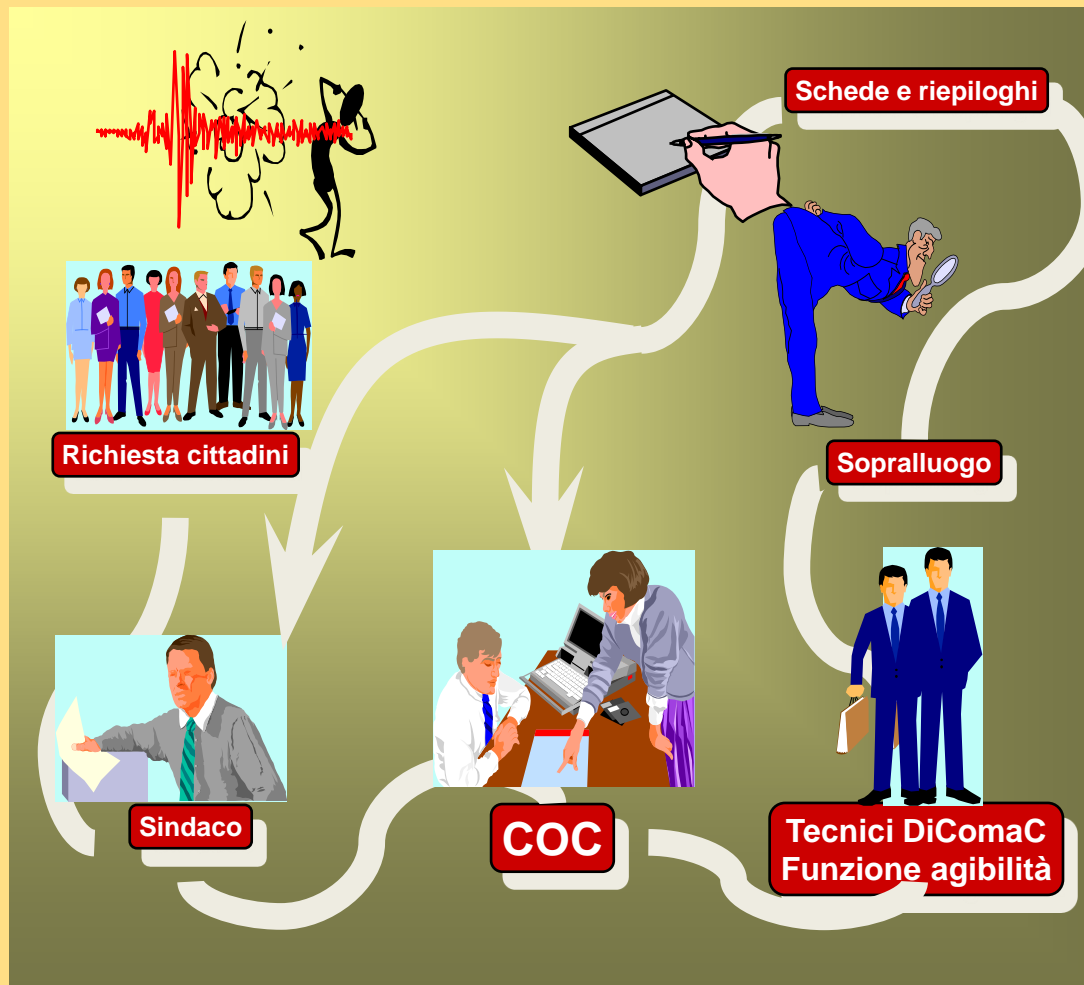

PROCEDURA

- Richiesta al Sindaco dai cittadini tramite COC (Centro Operativo Comunale)
- Il Sindaco le raccoglie, le organizza per edificio e le inoltra alla DiComaC (Direzione Comando e Controllo) – Funzione Agibilità (tramite CCP)
- La DiComaC invia le squadre dei tecnici presso i COC in relazione al numero di domande pervenute
- Il COC organizza i sopralluoghi ed invia i tecnici
- I Tecnici effettuano i sopralluoghi e lasciano copia degli esiti ai Sindaci
- Le schede arrivano alla DiComaC per essere “validate” ed informatizzate





Grazie per l'attenzione